

Un temp' ogn' hor piangeva à3

Giovanni Leonardo de L'Arpa
(1550 - 1602)

Alto

8

1.Un Temp' ogn' hor pian - ge - va e sem - pre mi strug -
2.In og - ni par - te et lo - co tro - va - va fiam - ma e
3.Sem - pre te - ne - va il co - re, pe - na pian - to e dō -
4.A - mor cru - del' ar - cie - ro poi mos - tra - va

Tenor

8

1.Un Temp' ogn' hor pian - ge - va e sem - pre mi strug -
2.In og - ni par - te et lo - co tro - va - va fiam - ma e
3.Sem - pre te - ne - va il co - re, pe - na pian - to e dō -
4.A - mor cru - del' ar - cie - ro poi mos - tra - va

Basso

8

1.Un Temp' ogn' hor pian - ge - va e sem - pre mi strug -
2.In og - ni par - te et lo - co tro - va - va fiam - ma e
3.Sem - pre te - ne - va il co - re, pe - na pian - to e dō -
4.A - mor cru - del' ar - cie - ro poi mos - tra - va

5

1 2

8

ge - va. Un ge - va. Sol per vo - le - re be - ne a chi mi da - va
fo - co. In fo - co. Ch'ab - rus - cia - va di for - te ch'ogn' hor mi da - va
lo - re. Sem - lo - re. E non sa - pea che fa - re al - tro che so - spi -
fie - ro. A - fie - ro. Per che m'havea sog - get - to al mio mar - zo dis -

8

ge - va. Un ge - va. Sol per vo - le - re be - ne a chi mi da - va
fo - co. In fo - co. Ch'ab - rus - cia - va di for - te ch'ogn' hor mi da - va
lo - re. Sem - lo - re. E non sa - pea che fa - re al - tro che so - spi -
fie - ro. A - fie - ro. Per che m'havea sog - get - to al mio mar - zo dis -

8

ge - va. Un ge - va. Sol per vo - le - re be - ne a chi mi da - va
fo - co. In fo - co. Ch'ab - rus - cia - va di for - te ch'ogn' hor mi da - va
lo - re. Sem - lo - re. E non sa - pea che fa - re al - tro che so - spi -
fie - ro. A - fie - ro. Per che m'havea sog - get - to al mio mar - zo dis -

10

1 2

8

pe - ne. Et hor can-tan-do vò non ar - do co - me pri-ma no ne no. Et no.
mor - te.
ra - re.
pet - to.

8

pe - ne. Et hor can-tan-do vò non ar - do co-me pri-ma no ne no. Et no.
mor - te.
ra - re.
pet - to.

8

pe - ne. Et hor can-tan-do vò non ar - do co - me pri-ma no ne no. Et no.
mor - te.
ra - re.
pet - to.

Un temp' ogn' hor piangeva à3



1.Un Temp' ogn' hor pian - ge - va e
 2.In og - ni par - te et lo - co tro -
 3.Sem - pre te - ne - va il co - re, pe -
 4.A - mor cru - del' ar - cie - ro poi

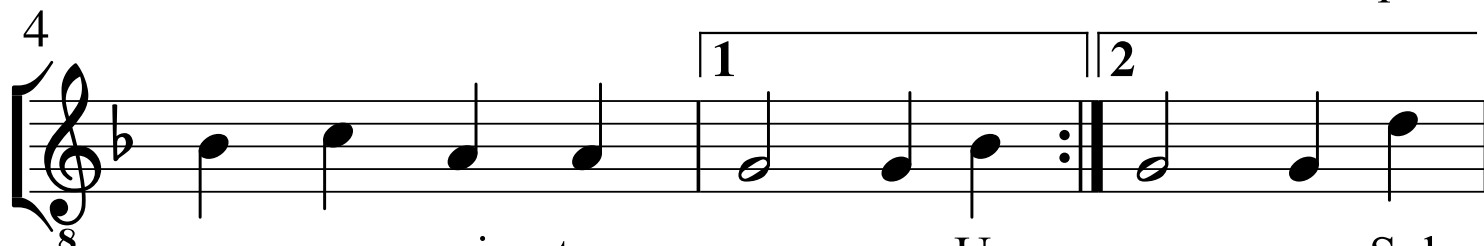

sem - pre mi strug - ge - va. Un ge - va. Sol
 va - va fiam - ma e fo - co. In fo - co. Ch'ab -
 na pian - to e do - lo - re. Sem - lo - re. E
 mos - tra - va fie - ro. A - fie - ro. Per



per vo - le - re be - ne a chi mi da - va
 rus - cia - va di for - te ch'ogn' hor mi da - va
 non sa - pea che fa - re al - tro che so - spi -
 che m'havea sog - get - to al mio mar - zo dis -



pe - ne. Et hor can - tan - do vò non
 mor - te.
 ra - re.
 pet - to.

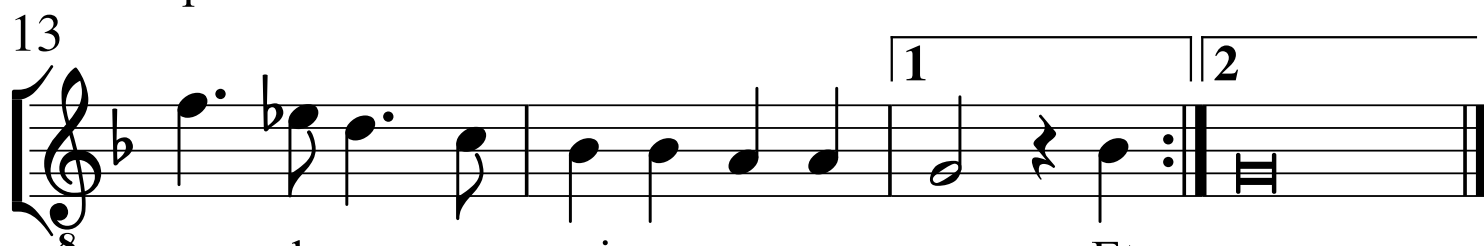

ar - do co - me pri - ma no ne no. Et no.

Un temp' ogn' hor piangeva à3



1.Un Temp' ogn' hor pian - ge - va e
 2.In og - ni par - te et lo - co tro -
 3.Sem - pre te - ne - va il co - re, pe -
 4.A - mor cru - del' ar - cie - ro poi

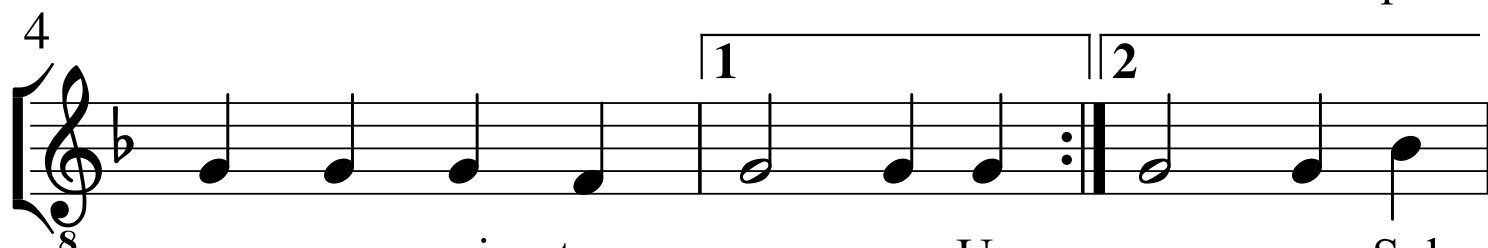

sem - pre mi strug - ge - va. Un ge - va. Sol
 va - va fiam - ma e fo - co. In fo - co. Ch'ab -
 na pian - to e do - lo - re. Sem - lo - re. E
 mos - tra - va fie - ro. A - fie - ro. Per



per vo - le - re be - ne a chi mi da - va
 rus - cia - va di for - te ch'ogn' hor mi da - va
 non sa - pea che fa - re al - tro che so - spi -
 che m'havea sog - get - to al mio mar - zo dis -



pe - ne. Et hor can - tan - do vò non
 mor - te.
 ra - re.
 pet - to.



ar - do co - me pri - ma no ne no. Et no.

Un temp' ogn' hor piangeva à3

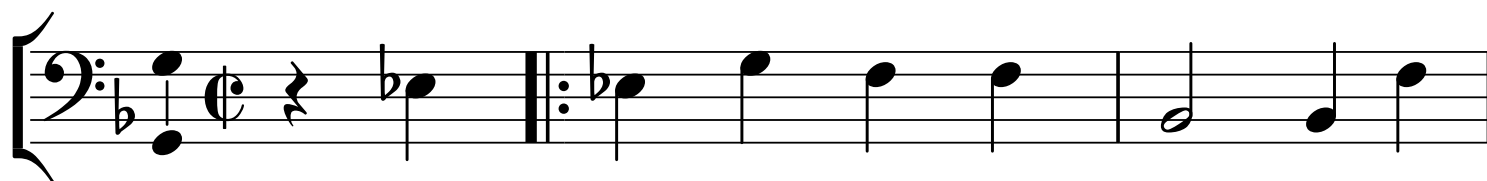

1.Un Temp' ogn' hor pian - ge - va e
 2.In og - ni par - te et lo - co tro -
 3.Sem - pre te - ne - va il co - re, pe -
 4.A - mor cru - del' ar - cie - ro poi

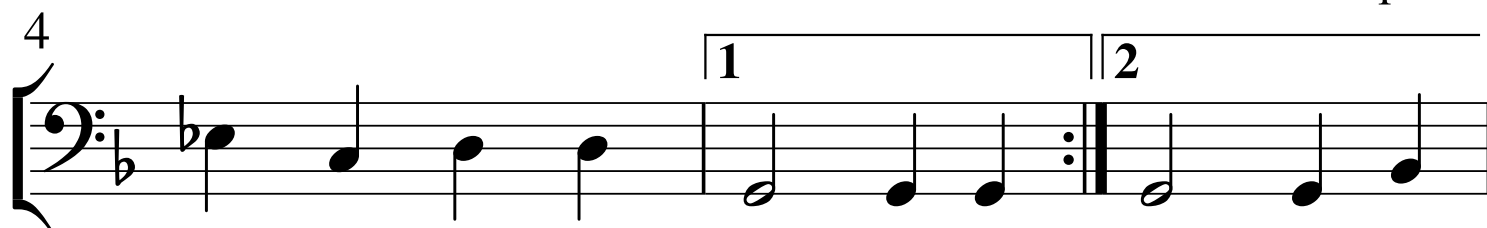

sem - pre mi strug - ge - va. Un ge - va. Sol
 va - va fiam - ma e fo - co. In fo - co. Ch'ab -
 na pian - to e do - lo - re. Sem - lo - re. E
 mos - tra - va fie - ro. A - fie - ro. Per



per vo - le - re be - ne a chi mi da - va
 rus - cia - va di for - te ch'ogn' hor mi da - va
 non sa - pea che fa - re al - tro che so - spi -
 che m'havea sog - get - to al mio mar - zo dis -



pe - ne. Et hor can - tan - do vò non
 mor - te.
 ra - re.
 pet - to.



ar - do co - me pri - ma no ne no. Et no.